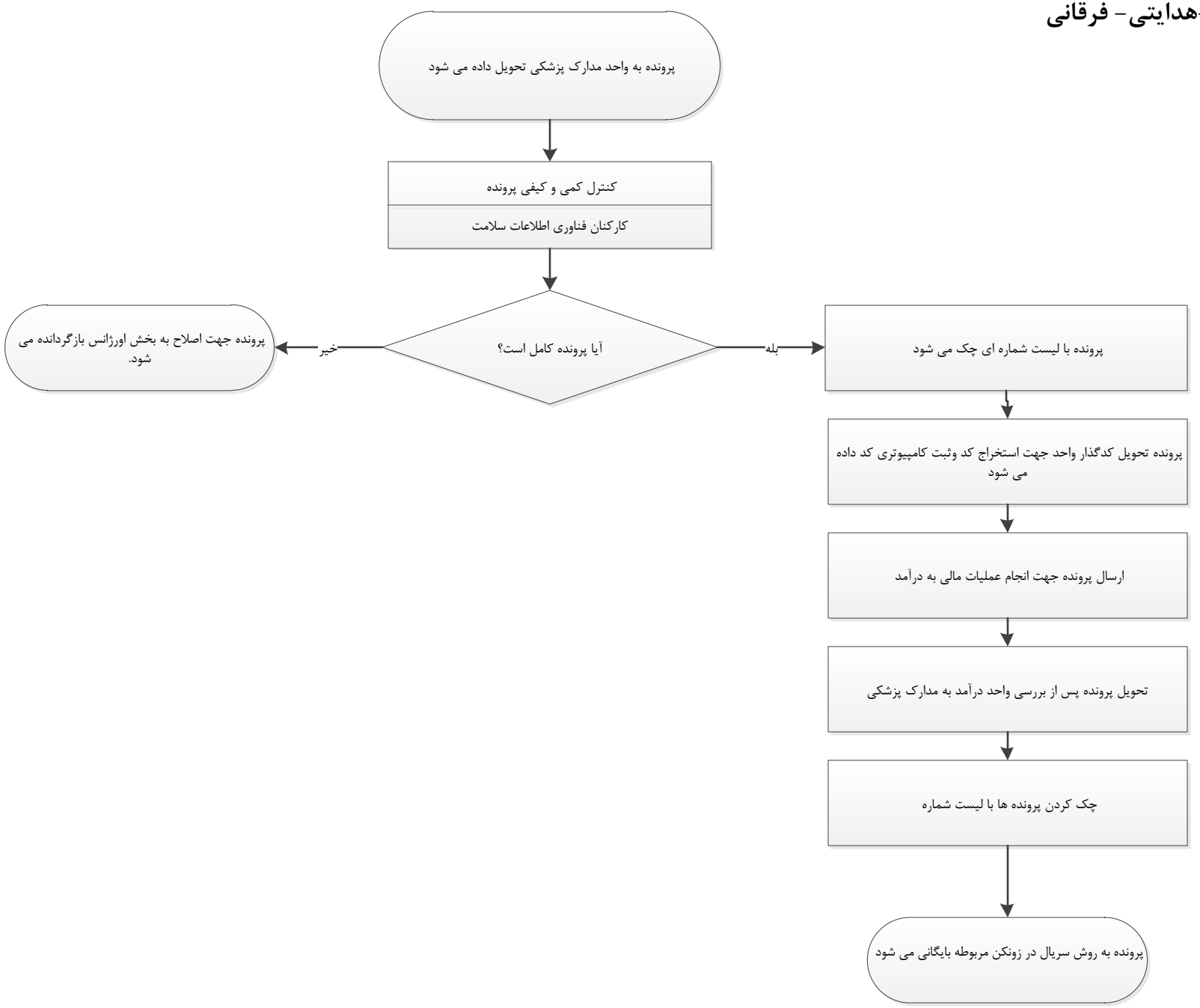فرآیند بایگانی پرونده بیماران سرپائی
مرکز آموزشی درمانی نکوئی -هدایتی- فرقانی